La Jambe me fait mal

Noël provencal

Nicolas Saboly

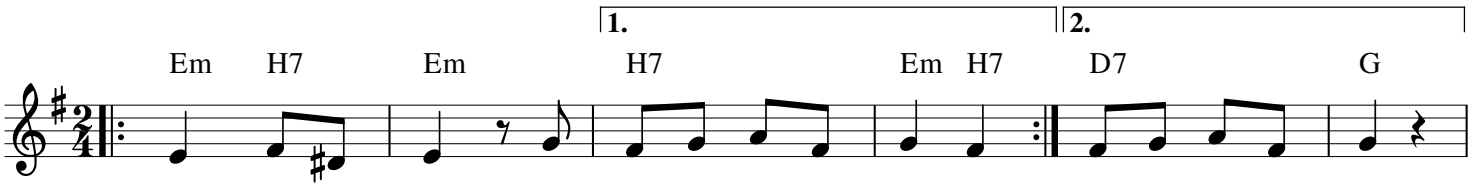

1. Beau - coup de gens Vont en pè - le - ri na - ge
Beau - coup de gens s'en vont á Beth - lé - em
2. Tous les ber - gers Qu' - était sur la mon - tag - ne
Tous les ber - gers ont vu ce mess - a - ger
3. J'ai un rous - sin qui vo - le des - sus ter - re
J'ai un rous - sin qui dé - vor le che - min
4. Quand j'au - rai vu le Fils de Dieu le Pé - re
Quand j'au - rai vu le - - Prin - ce des él - us

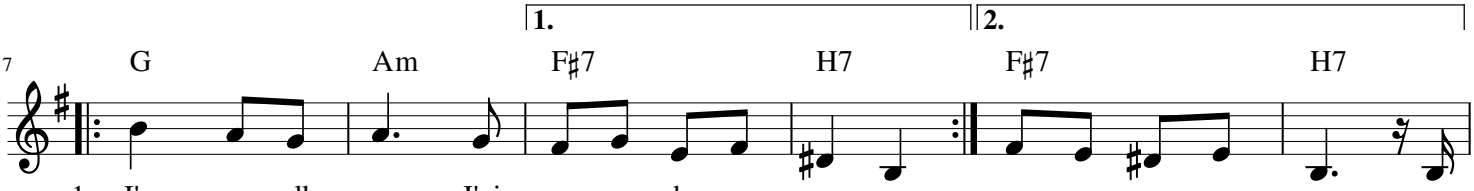

1. J'y veux all - er J'ai ass - ez de cou - ra - ge
J'y veux all - er Si je peux chem - in - er La
2. Qui leur cri - ait Met - tez vous en cam - pagn - e
Qui leur cri - ait Le Fils de Dieu est né La
3. L'ai ach - et - é d'un qui ven - ait de guer - re
L'ai ach - et - é cinq éc - us bien frap - pés La
4. Et quand j'au - rai fé - li - ci - té sa Mé - re
et quand j'au - rai fait tout ce que dev - rai N'

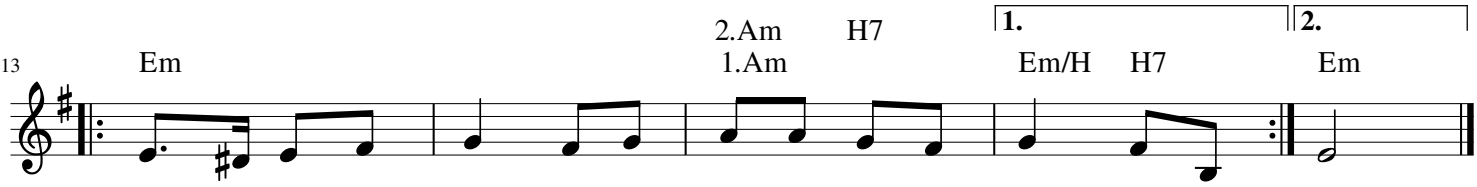

Refrain
jam - be me fait mal Bou - te sel - le bou - te sel - le La
jam - be me fait mal Bou - te selle à mon che - val
letzter Refrain
aurai plus du tout mal Bou - te sel - le bou - te sel - le N'
aurai plus du tout mal Bou - te selle à mon che - val

1 Takt Pause zw. den Strophen